



# 2<sup>ο</sup> Συνέδριο Κλινικής Ηπατολογίας

**28-30** Σεπτεμβρίου ∞

Ξενοδοχείο Royal Olympic

**Αθήνα** 2017

Οργάνωση:  
Επιστημονική Εταιρεία Εσωτερικής Παθολογίας  
και Κλινικής Ηπατολογίας

Β' Παθολογική Κλινική Ιατρικής Σχολής ΕΚΠΑ

Υπό την Αιγίδα  
Ιατρικής Σχολής Εθνικού & Καποδιστριακού Πανεπιστημίου Αθηνών



# 2<sup>ο</sup> Συνέδριο Κλινικής Ηπατολογίας



Οργάνωση:  
Επιστημονική Εταιρεία Εσωτερικής Παθολογίας  
και Κλινικής Ηπατολογίας  
Β' Παθολογική Κλινική Ιατρικής Σχολής ΕΚΠΑ

Υπό την Αιγίδα  
Ιατρικής Σχολής Εθνικού & Καποδιστριακού Πανεπιστημίου Αθηνών

28-30 Σεπτεμβρίου ∞  
Ξενοδοχείο Royal Olympic  
Αθήνα 2018

## ΜΗΝΥΜΑ ΠΡΟΕΔΡΟΥ

Αγαπητοί φίλοι & φίλες,

Η Επιστημονική Εταιρεία Εσωτερικής Παθολογίας και Κλινικής Ηπατολογίας ανακοινώνει τη διοργάνωση του **2<sup>ου</sup> Συνεδρίου Κλινικής Ηπατολογίας** και σας προσκαλεί στις **28-30 Σεπτεμβρίου 2018**.

Η Κλινική Ηπατολογία έχει προσελκύσει το ενδιαφέρον πολλών συναδέλφων γιατί η διάγνωση και η θεραπεία των ηπατικών παθήσεων (ιογενείς ηπατίτιδες, αυτοάνοσα, χολοστατικά, μεταβολικά νοσήματα, κίρρωση) και των επιπλοκών τους (πυλαία υπέρταση, ηπατική ανεπάρκεια, ηπατοκυτταρικός καρκίνος) έχουν βελτιωθεί σημαντικά τα τελευταία χρόνια.

Το επιστημονικό πρόγραμμα του Συνεδρίου αποτέλεσε, επί μακρό χρονικό διάστημα, το κύριο μέλημα της Οργανωτικής Επιτροπής. Η θεματολογία συμπεριλαμβάνει ερευνητικό βήμα, στρογγυλά τραπέζια, διαλέξεις και παρουσιάσεις περιστατικών με ιδιαίτερο διαγνωστικό ή/και θεραπευτικό μήνυμα.

Ο στόχος ήταν το Πρόγραμμα να γίνει όσο το δυνατόν επιμορφωτικότερο για τους Έλληνες Ηπατολόγους, ελκυστικό και εκπαιδευτικό για τους νέους συναδέλφους και ανοιχτό, με πνεύμα συνεργασίας, προς τους συναδέλφους άλλων ειδικοτήτων που έχουν ιδιαίτερο ενδιαφέρον στα ηπατικά νοσήματα. Είναι, πλέον, παγιωμένη πεποίθηση της διεθνούς ιατρικής κοινότητας, ότι η συνεργασία μεταξύ των ειδικοτήτων πρέπει να ενθαρρυνθεί και να οργανωθεί πάνω σε κοινές πρακτικές, που θα έχουν σαν αποτέλεσμα την καλύτερη παροχή υπηρεσιών στους ασθενείς.

Η παρουσία σας θα μας τιμήσει ιδιαίτερα.

Με συναδελφικούς χαιρετισμούς,

Σπυρίδων Π. Ντουράκης  
Καθηγητής Παθολογίας



# 2<sup>ο</sup> Συνέδριο Κλινικής Ηπατολογίας



Οργάνωση:  
Επιστημονική Εταιρεία Εσωτερικής Παθολογίας  
και Κλινικής Ηπατολογίας  
Β' Παθολογική Κλινική Ιατρικής Σχολής ΕΚΠΑ

Υπό την Αιγίδα  
Ιατρικής Σχολής Εθνικού & Καποδιστριακού Πανεπιστημίου Αθηνών

28-30 Σεπτεμβρίου  
Ξενοδοχείο Royal Olympic  
Αθήνα 2018

## ΕΠΙΤΡΟΠΕΣ

### ΟΡΓΑΝΩΤΙΚΗ ΕΠΙΤΡΟΠΗ

Ντουράκης Σπυρίδων  
Αλεξοπούλου Αλεξάνδρα  
Βασιλιεβα Λαρίσα  
Γιαννούλης Γρηγόριος  
Ελευσινιώτης Ιωάννης  
Κετίκογλου Ιωάννης  
Κουντουράς Δημήτριος  
Κουτσουνάς Σωτήριος  
Μαυρογιάννης Χρήστος  
Παπαδημητρόπουλος Βασίλειος  
Σεβαστιανός Βασίλειος  
Χατζής Γρηγόριος

### ΤΙΜΗΤΙΚΗ ΕΠΙΤΡΟΠΗ

Βαφειάδη-Ζουμπούλη Ειρήνη  
Τσαντούλας Δημήτριος  
Μάνεσης Εμμανουήλ  
Χατζηγιάννης Στέφανος

### ΕΠΙΣΤΗΜΟΝΙΚΗ ΕΠΙΤΡΟΠΗ

Βασιλόπουλος Δημήτριος  
Βλαχογιαννάκος Ιωάννης  
Κοσκίνας Ιωάννης  
Μανωλακόπουλος Σπήλιος  
Ντόιτς Μέλανι  
Παπαθεοδωρίδης Γεώργιος  
Παπανικολάου Ιωάννης  
Τασσόπουλος Νικόλαος  
Χατζάκης Άγγελος  
Χατζηγιάννη Αιμιλία

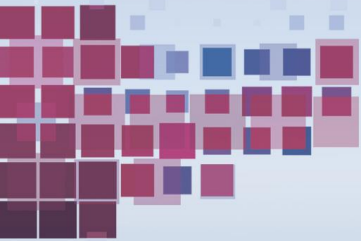

# 2<sup>ο</sup> Συνέδριο Κλινικής Ηπατολογίας



Οργάνωση:  
Επιστημονική Εταιρεία Εσωτερικής Παθολογίας  
και Κλινικής Ηπατολογίας  
Β' Παθολογική Κλινική Ιατρικής Σχολής ΕΚΠΑ

Υπό την Αιγίδα  
Ιατρικής Σχολής Εθνικού & Καποδιστριακού Πανεπιστημίου Αθηνών

28-30 Σεπτεμβρίου 2018  
Ξενοδοχείο Royal Olympic  
Αθήνα

## ΓΕΝΙΚΕΣ ΠΛΗΡΟΦΟΡΙΕΣ

### Ημερομηνίες & τόπος διεξαγωγής του Συνεδρίου

Το Συνέδριο θα πραγματοποιηθεί από τις 28 έως τις 30 Σεπτεμβρίου 2018, στο Ξενοδοχείο Royal Olympic στην Αθήνα.

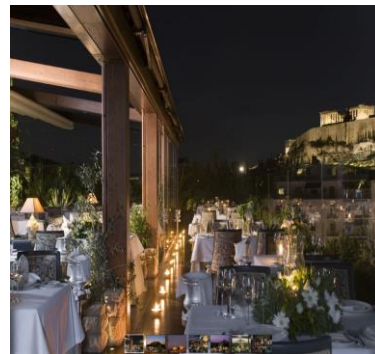

### Μοριοδότηση

Στους εγγεγραμμένους συνέδρους που θα παρακολουθήσουν το «2ο Συνέδριο Κλινικής Ηπατολογίας» θα χορηγηθούν μόρια Συνεχιζόμενης Ιατρικής Εκπαίδευσης από τον Πανελλήνιο Ιατρικό Σύλλογο, σύμφωνα με τα κριτήρια της ΕΕΑΣΜΑ-UEMS.



# 2<sup>ο</sup> Συνέδριο Κλινικής Ηπατολογίας



Οργάνωση:  
Επιστημονική Εταιρεία Εσωτερικής Παθολογίας  
και Κλινικής Ηπατολογίας  
Β' Παθολογική Κλινική Ιατρικής Σχολής ΕΚΠΑ

Υπό την Αιγίδα  
Ιατρικής Σχολής Εθνικού & Καποδιστριακού Πανεπιστημίου Αθηνών

28-30 Σεπτεμβρίου ∞  
Ξενοδοχείο Royal Olympic  
Αθήνα 2018

## ΕΓΓΡΑΦΕΣ

Κατηγορία Εγγραφής	Προεγγραφές έως 20/08/2018	Από 21/08/2018 & επί τόπου εγγραφή
Ειδικευμένοι Ιατροί	120€	140€
Ειδικευόμενοι	50€	70€
Νοσηλεύτες	Δωρεάν	20€

Στις παραπάνω τιμές δεν συμπεριλαμβάνεται ΦΠΑ 24%

Το δικαίωμα εγγραφής των Συνέδρων (Ειδικευμένων και, Ειδικευόμενων) περιλαμβάνει:

- Παρακολούθηση του Επιστημονικού Προγράμματος
- Πρόσβαση στην Έκθεση
- Συμμετοχή στην Εναρκτήρια Τελετή του Συνεδρίου
- Συμμετοχή στα διαλείμματα καφέ
- Συνεδριακό υλικό
- Πιστοποιητικό συμμετοχής



# 2<sup>ο</sup> Συνέδριο Κλινικής Ηπατολογίας



Οργάνωση:  
Επιστημονική Εταιρεία Εσωτερικής Παθολογίας  
και Κλινικής Ηπατολογίας  
Β' Παθολογική Κλινική Ιατρικής Σχολής ΕΚΠΑ

Υπό την Αιγίδα  
Ιατρικής Σχολής Εθνικού & Καποδιστριακού Πανεπιστημίου Αθηνών

28-30 Σεπτεμβρίου  
Ξενοδοχείο Royal Olympic  
Αθήνα 2018

## ΧΟΡΗΓΙΚΕΣ ΔΥΝΑΤΟΤΗΤΕΣ

### ΔΟΥΡΥΦΟΡΙΚΗ ΔΙΑΛΕΞΗ

**Κόστος : 4.000 €**

Δουρυφορική Διάλεξη διάρκειας 30 λεπτών. Αίθουσα εξοπλισμένη με βασικό οπτικοακουστικό εξοπλισμό. Η διαμονή και εγγραφή των ομιλητών είναι ευθύνη της Χορηγού Εταιρείας. Η Θεματολογία της Διάλεξης θα πρέπει να έχει πρώτα εγκριθεί από την Επιστημονική Επιτροπή.

Οφέλη Χορηγού:

- ✓ Προβολή λογοτύπου στο banner των Χορηγών
- ✓ Αναφορά στο Τελικό Πρόγραμμα του Συνεδρίου ως «Χορηγός»
- ✓ Προβολή του λογοτύπου της Χορηγού Εταιρείας στην επίσημη ιστοσελίδα του Συνεδρίου

### ΣΥΝΟΠΤΙΚΟ ΠΡΟΓΡΑΜΜΑ ΣΥΝΕΔΡΙΟΥ

**Κόστος : 1.000 €**

Το λογότυπο της χορηγού εταιρείας ή του προϊόντος θα εμφανίζεται στην πίσω σελίδα του προγράμματος, με την σύμφωνη γνώμη της Οργανωτικής και Επιστημονικής Επιτροπής

Προβλεπόμενη ποσότητα:

400 τεμ.

### INTERNET CORNER

**Κόστος : 2.000 €**

Ειδικά διαμορφωμένος χώρος στην έκθεση, με 4 υπολογιστές για δωρεάν πρόσβαση στο διαδίκτυο από τους Συνέδρους.

Οφέλη Χορηγού:

- ✓ Αποκλειστικότητα χορηγίας
- ✓ Δυνατότητα τοποθέτησης εταιρικού λογοτύπου
- ✓ Λογότυπο της Χορηγού Εταιρείας ως screen saver σε όλους του υπολογιστές
- ✓ Αναφορά στο banner των χορηγών
- ✓ Αναφορά στο Τελικό Πρόγραμμα του Συνεδρίου
- ✓ Προβολή του λογοτύπου της Χορηγού Εταιρείας στην επίσημη ιστοσελίδα του Συνεδρίου



# 2<sup>ο</sup> Συνέδριο Κλινικής Ηπατολογίας



**Οργάνωση:**  
Επιστημονική Εταιρεία Εσωτερικής Παθολογίας  
και Κλινικής Ηπατολογίας  
Β' Παθολογική Κλινική Ιατρικής Σχολής ΕΚΠΑ

**Υπό την Αιγίδα**  
Ιατρικής Σχολής Εθνικού & Καποδιστριακού Πανεπιστημίου Αθηνών

**28-30** Σεπτεμβρίου  
Ξενοδοχείο Royal Olympic  
**Αθήνα** 2018

## ΟΘΟΝΗ ΠΛΑΣΜΑ – ΠΡΟΓΡΑΜΜΑ ΣΥΝΕΔΡΙΟΥ

**Κόστος : 1.500 €**

1 Οθόνη 42'' σε επιδαπέδια βάση, η οποία θα προβάλλει σε ηλεκτρονική μορφή του Πρόγραμμα του Συνεδρίου.

Οφέλη Χορηγού:

- ✓ Προβολή εταιρικού λογοτύπου στην οθόνη σε εναλλαγή με την προβολή του προγράμματος
- ✓ Προβολή του λογοτύπου της Χορηγού Εταιρείας, στην ιστοσελίδα του Συνεδρίου
- ✓ Αναφορά στο banner των χορηγών
- ✓ Αναφορά στο Τελικό Πρόγραμμα του Συνεδρίου

## DVD ΠΕΡΙΛΗΨΕΩΝ ΕΡΓΑΣΙΩΝ

**Κόστος: 1.500€**

Προβλεπόμενη ποσότητα 400 τεμάχια, τα οποία θα δίνονται σε όλους τους Συνέδρους είτε στον φάκελο του Συνεδρίου ή στο περίπτερο της Χορηγού Εταιρείας.

Οφέλη Χορηγού:

- ✓ Αναφορά στο Τελικό Πρόγραμμα του Συνεδρίου ως «Χορηγός»
- ✓ Προβολή του λογοτύπου της χορηγού εταιρείας στην επίσημη ιστοσελίδα του Συνεδρίου
- ✓ Δυνατότητα εκτύπωσης λογοτύπου στο εξώφυλλο του DVD με το όνομα της εταιρείας.
- ✓ Παράδοση DVD από το περίπτερο της εταιρείας, εφόσον το επιθυμεί

## ΕΝΘΕΣΗ

**Κόστος: 500€**

Υπάρχει η δυνατότητα ένθεσης διαφημιστικού υλικού ή εντύπου στην Τσάντα του Συνεδρίου, προβλεπόμενη ποσότητα 400 τεμάχια.

Οφέλη Χορηγού:

- ✓ Αναφορά στο Τελικό Πρόγραμμα του Συνεδρίου ως «Χορηγός»
- ✓ Προβολή του λογοτύπου της Χορηγού Εταιρείας στην επίσημη ιστοσελίδα του Συνεδρίου

## ΚΑΤΑΧΩΡΗΣΕΙΣ ΣΤΑ ΕΝΤΥΠΑ ΤΟΥ ΣΥΝΕΔΡΙΟΥ

ΚΑΤΑΧΩΡΗΣΗ	ΤΕΛΙΚΟ ΠΡΟΓΡΑΜΜΑ
ΟΠΙΣΘΟΦΥΛΛΟ	1.000€
ΕΣΩΤΕΡΙΚΗ ΟΠΙΣΘΟΦΥΛΛΟΥ	850€
ΕΣΩΤΕΡΙΚΗ ΕΞΩΦΥΛΛΟΥ	850€
ΕΣΩΤΕΡΙΚΗ ΣΕΛΙΔΑ	700€



# 2<sup>ο</sup> Συνέδριο Κλινικής Ηπατολογίας



Οργάνωση:  
Επιστημονική Εταιρεία Εσωτερικής Παθολογίας  
και Κλινικής Ηπατολογίας  
Β' Παθολογική Κλινική Ιατρικής Σχολής ΕΚΠΑ

Υπό την Αιγίδα  
Ιατρικής Σχολής Εθνικού & Καποδιστριακού Πανεπιστημίου Αθηνών

28-30 Σεπτεμβρίου ∞  
Ξενοδοχείο Royal Olympic  
Αθήνα 2018

## ΠΡΟΒΟΛΗ ΧΟΡΗΓΟΥ ΣΤΟ QR CODE ΤΟΥ ΕΠΙΣΤΗΜΟΝΙΚΟΥ ΠΡΟΓΡΑΜΜΑΤΟΣ

**Κόστος: 1.000€**

Προβολή της χορηγού εταιρείας στο QR Code που εμφανίζει το επιστημονικό πρόγραμμα.

Οφέλη Χορηγού:

- ✓ Το λογότυπο του χορηγού και το QR Code με το Πρόγραμμα θα εκτυπωθούν σε κάρτα που θα διανεμηθεί στους συνέδρους
- ✓ Αναφορά του χορηγού στο Επιστημονικό πρόγραμμα της Διημερίδας
- ✓ Προβολή του λογοτύπου της Χορηγού Εταιρείας στην επίσημη ιστοσελίδα της Διημερίδας

## BANNER ΧΟΡΗΓΟΥ

**Κόστος: 800€**

Σε χώρο 2μ. x 2 μ. μπορείτε να τοποθετήσετε 1-2 banners με λογότυπα προϊόντος ή Εταιρείας.





# 2<sup>ο</sup> Συνέδριο Κλινικής Ηπατολογίας



Οργάνωση:  
Επιστημονική Εταιρεία Εσωτερικής Παθολογίας  
και Κλινικής Ηπατολογίας  
Β' Παθολογική Κλινική Ιατρικής Σχολής ΕΚΠΑ

Υπό την Αιγίδα  
Ιατρικής Σχολής Εθνικού & Καποδιστριακού Πανεπιστημίου Αθηνών

28-30 Σεπτεμβρίου 2018  
Ξενοδοχείο Royal Olympic  
Αθήνα

## ΕΚΘΕΤΕΣ

### ΕΝΟΙΚΙΑΣΗ ΕΚΘΕΣΙΑΚΟΥ ΧΩΡΟΥ

Κατά την διάρκεια του Συνεδρίου, θα λειτουργεί Έκθεση με Φαρμακευτικά προϊόντα και Ιατρικό εξοπλισμό, στο ίδιο επίπεδο με την αίθουσα συνεδριάσεων.

Κόστος ενοικίασης εκθεσιακού χώρου 1.500€.

Το κόστος ενοικίασης αφορά ίχνος επί εδάφους συνολικής επιφάνειας 6 τετραγωνικών μέτρων

Οι εταιρείες που επιθυμούν δομημένο περίπτερο, ειδική κατασκευή και επίπλωση μπορούν να απευθύνονται στη Εταιρεία Οργάνωσης

Οφέλη εκθέτριας εταιρείας:

- ✓ Αναφορά στο Banner των εταιρειών
- ✓ Αναφορά στο Τελικό Πρόγραμμα του Συνεδρίου ως «Εκθέτης»
- ✓ Προβολή του λογοτύπου της χορηγού εταιρείας στην επίσημη ιστοσελίδα του Συνεδρίου

### Διευκρινίσεις

Τα υλικά κατασκευής των περιπτέρων θα πρέπει να πληρούν τους διεθνείς όρους και να μην είναι εύφλεκτα. Επίσης τονίζεται ότι οι εκθέτες δεν επιτρέπεται κατά ουδένα τρόπο να τρυπήσουν ή να προκαλέσουν ζημιές στους χώρους διεξαγωγής του Συνεδρίου.

### Προτεραιότητα επιλογής εκθεσιακού χώρου

Για την επιλογή εκθεσιακού χώρου θα τηρηθεί σειρά προτεραιότητας σύμφωνα με την ημερομηνία παραλαβής της συμπληρωμένης εντολής και αφού συνεκτιμηθεί η συνολική προς το Συνέδριο προσφορά του Εκθέτη. Παρακαλούμε πολύ να δηλώσετε τις επιλογές σας στη φόρμα συμμετοχής και να την αποστείλετε στο [clinicalhepatology@frei.gr](mailto:clinicalhepatology@frei.gr)

### Ασφάλεια

Οι εκθέτες έχουν την ευθύνη για την ασφάλεια των προϊόντων, των εκθεμάτων τους και λοιπών υλικών του περιπτέρου τους, για το λόγο αυτό θα πρέπει να λάβουν οι ίδιοι τα απαραίτητα μέτρα ασφαλείας για κλοπή ή απώλεια τους. Η Οργανωτική Επιτροπή και η διοργανώτρια Εταιρεία FREI S.A. δεν φέρει ουδεμία ευθύνη για την φύλαξη και παραχώρηση οποιασδήποτε ασφάλισης των εκθεμάτων ή και των εκθετών ή ζημιών που αυτοί μπορούν να προξενήσουν στο χώρο της Έκθεσης.

Στις ανωτέρων τιμές δεν εμπεριέχεται ΦΠΑ 24%.



# 2<sup>ο</sup> Συνέδριο Κλινικής Ηπατολογίας



**Οργάνωση:**  
Επιστημονική Εταιρεία Εσωτερικής Παθολογίας  
και Κλινικής Ηπατολογίας  
Β' Παθολογική Κλινική Ιατρικής Σχολής ΕΚΠΑ

**Υπό την Αιγίδα**  
Ιατρικής Σχολής Εθνικού & Καποδιστριακού Πανεπιστημίου Αθηνών

**28-30** Σεπτεμβρίου ∞  
Ξενοδοχείο Royal Olympic  
**Αθήνα** 2018

## ΟΡΟΙ ΠΛΗΡΩΜΗΣ

---

Σε απάντηση του δικού σας αιτήματος με τις χορηγίες που επιθυμεί η Εταιρεία σας να αναλάβει, θα σας αποσταλεί ιδιωτικό συμφωνητικό προς υπογραφή και καταβολή των απαιτούμενων προκαταβολών. Η εξόφληση των υπολοίπων πρέπει να γίνει μέσα στις προκαθορισμένες ημερομηνίες.

Το κόστος για τις χορηγίες και της ενοικίασης εκθεσιακού χώρου επιβαρύνεται με ΦΠΑ 24%.

Όλες οι κρατήσεις, επιβεβαιώσεις ή ακυρώσεις θα πρέπει να αποστέλλονται εγγράφως.

Για να ισχύσουν οι κρατήσεις εκθεσιακού χώρου, καθώς και κάθε άλλης μορφής χορηγίας χρειάζεται προκαταβολή 50%, η οποία θα πρέπει να καταβληθεί με την επιβεβαίωση της ζητούμενης χορηγίας. Η εξόφληση του συνολικού ποσού θα πρέπει να έχει γίνει μέχρι τις 31 Ιουλίου 2018.

Για τη χορηγία Δορυφορικής Διάλεξης, το κόστος θα πρέπει να καταβληθεί εξ' ολοκλήρου με την επιβεβαίωση της χορηγίας.

## ΕΤΑΙΡΕΙΑ ΟΡΓΑΝΩΣΗΣ

---



**FREI S.A.**  
Παπαρρηγοπούλου 3, 105 61 Αθήνα,  
Τηλ: 210 3215600, Fax: 210 3219296  
Email: [sponsors@frei.gr](mailto:sponsors@frei.gr) , [rhino@frei.gr](mailto:rhino@frei.gr)



# 2<sup>ο</sup> Συνέδριο Κλινικής Ηπατολογίας



Οργάνωση:  
Επιστημονική Εταιρεία Εσωτερικής Παθολογίας  
και Κλινικής Ηπατολογίας  
Β' Παθολογική Κλινική Ιατρικής Σχολής ΕΚΠΑ

Υπό την Αιγίδα  
Ιατρικής Σχολής Εθνικού & Καποδιστριακού Πανεπιστημίου Αθηνών

28-30 Σεπτεμβρίου 2018  
Ξενοδοχείο Royal Olympic  
Αθήνα

## ΕΚΘΕΣΙΑΚΟ ΠΛΑΝΟ

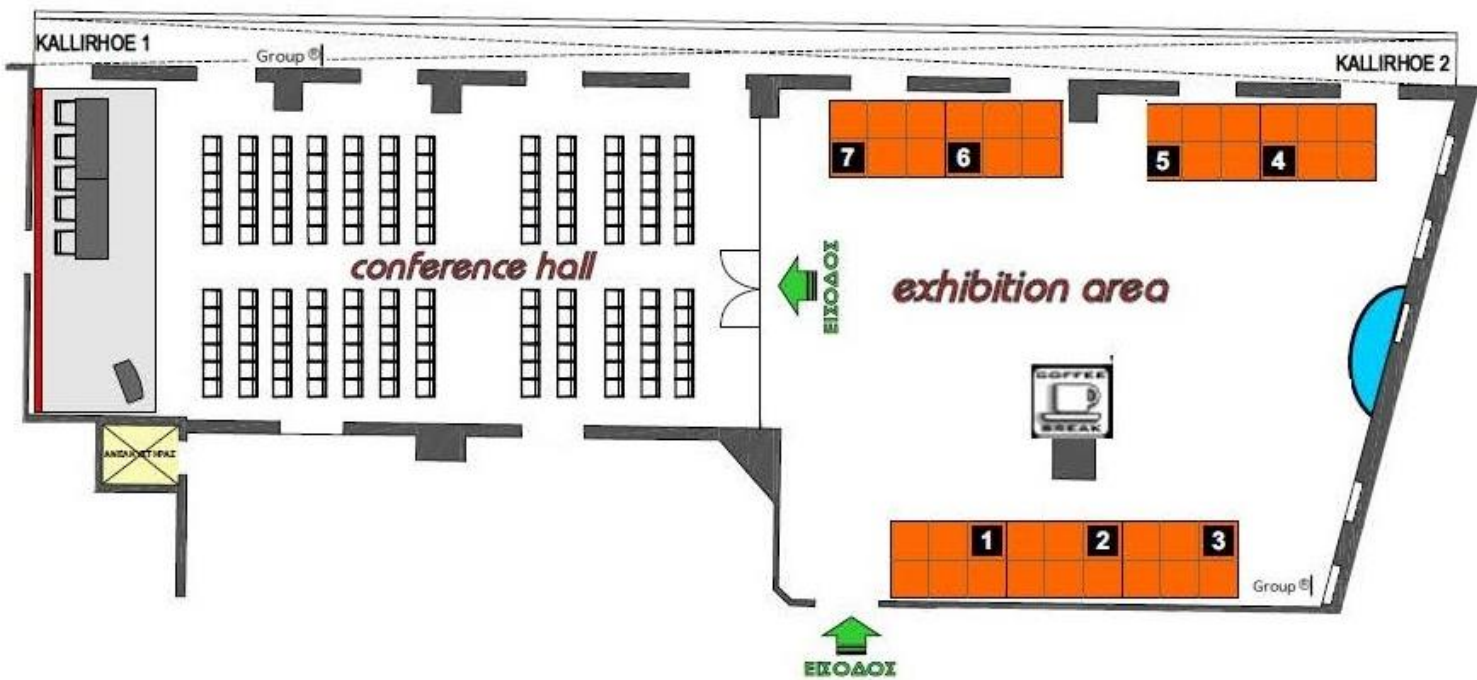



# 2<sup>ο</sup> Συνέδριο Κλινικής Ηπατολογίας



**Οργάνωση:**  
Επιστημονική Εταιρεία Εσωτερικής Παθολογίας  
και Κλινικής Ηπατολογίας  
Β' Παθολογική Κλινική Ιατρικής Σχολής ΕΚΠΑ

**Υπό την Αιγίδα**  
Ιατρικής Σχολής Εθνικού & Καποδιστριακού Πανεπιστημίου Αθηνών

**28-30 Σεπτεμβρίου**  
Ξενοδοχείο Royal Olympic  
**Αθήνα 2018**

Επωνυμία Εταιρείας \_\_\_\_\_ Επάγγελμα \_\_\_\_\_  
 ΑΦΜ \_\_\_\_\_ ΔΟΥ \_\_\_\_\_  
 Υπεύθυνος \_\_\_\_\_ Θέση στην εταιρεία \_\_\_\_\_  
 Δ/νση \_\_\_\_\_ Περιοχή \_\_\_\_\_  
 Τ.Κ. \_\_\_\_\_ Τηλ \_\_\_\_\_ Fax \_\_\_\_\_ Email \_\_\_\_\_

Η εταιρεία μας επιθυμεί να συμμετάσχει στο 2<sup>ο</sup> Συνέδριο Κλινικής Ηπατολογίας με τις κάτωθι ενέργειες:

ΚΑΤΗΓΟΡΙΑ	ΚΟΣΤΟΣ	✓	ΚΑΤΗΓΟΡΙΑ	ΚΟΣΤΟΣ	✓
ΔΟΥΦΟΡΙΚΗ ΔΙΑΛΕΞΗ			DVD ΠΕΡΙΛΗΨΕΩΝ		
ΣΥΝΟΠΤΙΚΟ ΠΡΟΓΡΑΜΜΑ ΣΥΝΕΔΡΙΟΥ			ΕΝΘΕΣΗ		
INTERNET CORNER			ΠΡΟΒΟΛΗ ΧΟΡΗΓΟΥ ΣΤΟ QR CODE ΤΟΥ ΕΠΙΣΤΗΜΟΝΙΚΟΥ ΠΡΟΓΡΑΜΜΑΤΟΣ		
ΟΘΟΝΗ ΠΛΑΣΜΑ – ΠΡΟΓΡΑΜΜΑ ΣΥΝΕΔΡΙΟΥ			BANNER ΧΟΡΗΓΟΥ		

ΚΑΤΑΧΩΡΗΣΗ ΣΤΟ ΤΕΛΙΚΟ ΠΡΟΓΡΑΜΜΑ					
ΘΕΣΗ	ΚΟΣΤΟΣ	✓	ΘΕΣΗ	ΚΟΣΤΟΣ	✓
ΟΠΙΣΘΟΦΥΛΛΟ			ΕΣΩΤΕΡΙΚΗ ΕΞΩΦΥΛΛΟΥ		
ΕΣΩΤΕΡΙΚΗ ΟΠΙΣΘΟΦΥΛΛΟΥ			ΕΣΩΤΕΡΙΚΗ ΣΕΛΙΔΑ		

**ΕΝΟΙΚΙΑΣΗ ΕΚΘΕΣΙΑΚΟΥ ΧΩΡΟΥ**

- Ενοίκιαση εκθεσιακού χώρου, 6 τμ = (+ ΦΠΑ)      Προτίμηση 1<sup>η</sup> \_\_\_\_\_ 2<sup>η</sup> \_\_\_\_\_

Οι παραπάνω τιμές επιβαρύνονται με ΦΠΑ 24%

Υπογραφή \_\_\_\_\_  
 Ημερομηνία \_\_\_\_\_

\* Παρακαλούμε όπως αποστείλετε την Αίτηση συμπληρωμένη στο fax: 210 3219296 ή στο email: [clinicalhepatology@frei.gr](mailto:clinicalhepatology@frei.gr)



# 2<sup>ο</sup> Συνέδριο Κλινικής Ηπατολογίας



**Οργάνωση:**  
Επιστημονική Εταιρεία Εσωτερικής Παθολογίας  
και Κλινικής Ηπατολογίας  
Β' Παθολογική Κλινική Ιατρικής Σχολής ΕΚΠΑ

**Υπό την Αιγίδα**  
Ιατρικής Σχολής Εθνικού & Καποδιστριακού Πανεπιστημίου Αθηνών

**28-30** Σεπτεμβρίου ∞  
Ξενοδοχείο Royal Olympic  
**Αθήνα** 2018